comprarcasa.
REDE IMOBILIÁRIA DA APEMIP

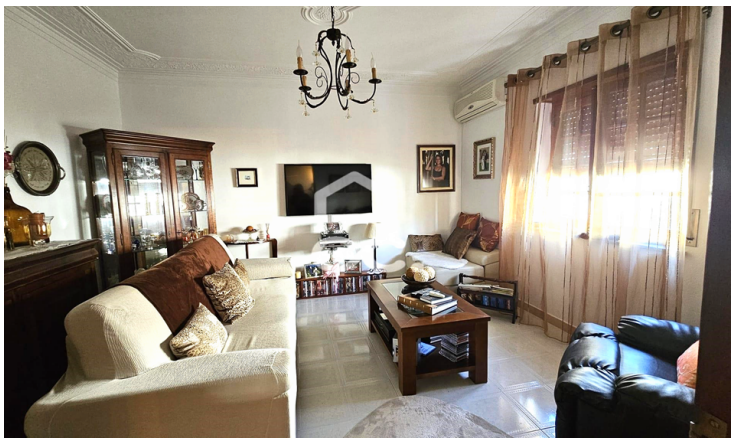

Moradia T4

268 000 €

Beja (Salvador e Santa Maria da Feira), Beja

Referência: 333/M/01388

Moradia V4, com 3 pisos, localizada na bela cidade de Beja. Com quatro quartos e duas casas de banho, sala ampla com lareira, cozinha com sala de refeições e despensa. Esta acolhedora vivenda oferece todo o conforto que procura. Com uma área total de 188,35m2 num terreno de 144,75m2, esta propriedade está em ótimo estado de conservação, pronta para lhe oferecer o lar dos seus sonhos.Ar condicionado em todas as divisões e lareira na sala.

Palavralíder Construção e Mediação Imobiliária, Lda.
AMI:19079 - Telefone: (+351) 284326191