comprarcasa.
REDE IMOBILIÁRIA DA APEMIP

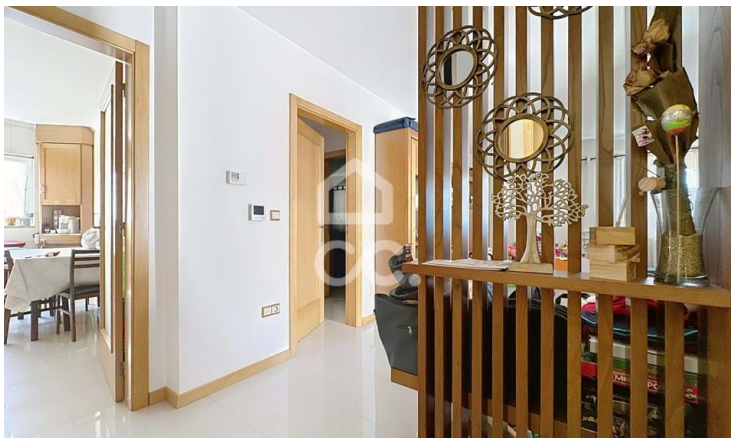

Apartamento T1

180 000 €

Santa Cruz/trindade e Sanjurge, Chaves, Vila Real

Referência: 322/A/02348

Este encantador apartamento de 1 quarto localizado na cidade de Chaves é a propriedade perfeita para quem procura um ambiente acolhedor e conveniente. Com uma área total de 63,2m² e uma área bruta de 143,56m², este apartamento oferece um espaçoso ambiente para desfrutar.Construído em 2009, este apartamento moderno possui todas as comodidades necessárias para uma vida confortável, incluindo garagem, aquecimento e ar condicionado. Além disso, pode desfrutar de vistas deslumbrantes para as montanhas e para a cidade a partir da

Tiago Gomes Fernandes - Mediação Imobiliária, Lda
APEMIP: 5090 / AMI: 10147 - Telefone: (+351) 276309100