comprarcasa.
REDE IMOBILIÁRIA DA APEMIP

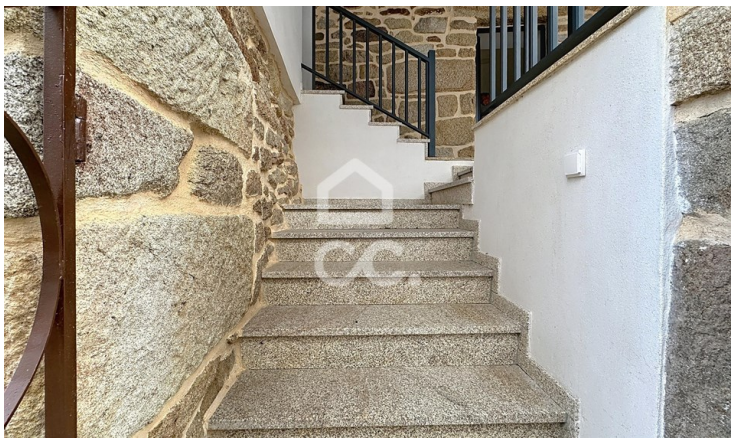

Moradia T3

175 000 €

Vale de Anta, Chaves, Vila Real

Referência: 322/M/02367

Charmosa moradia de 120m2, situada numa aldeia tranquila a poucos minutos de Chaves. Com fachada em pedra, divide-se em dois pisos: no rés-do-chão tem garagem, arrumos e lavanderia; no andar superior, três quartos, cozinha em open space e uma ampla varanda que se estende por quase toda a casa. Ideal para quem procura tranquilidade com acesso rápido à cidade.

Tiago Gomes Fernandes - Mediação Imobiliária, Lda
APEMIP: 5090 / AMI: 10147 - Telefone: (+351) 276309100