comprarcasa.
REDE IMOBILIÁRIA DA APEMIP

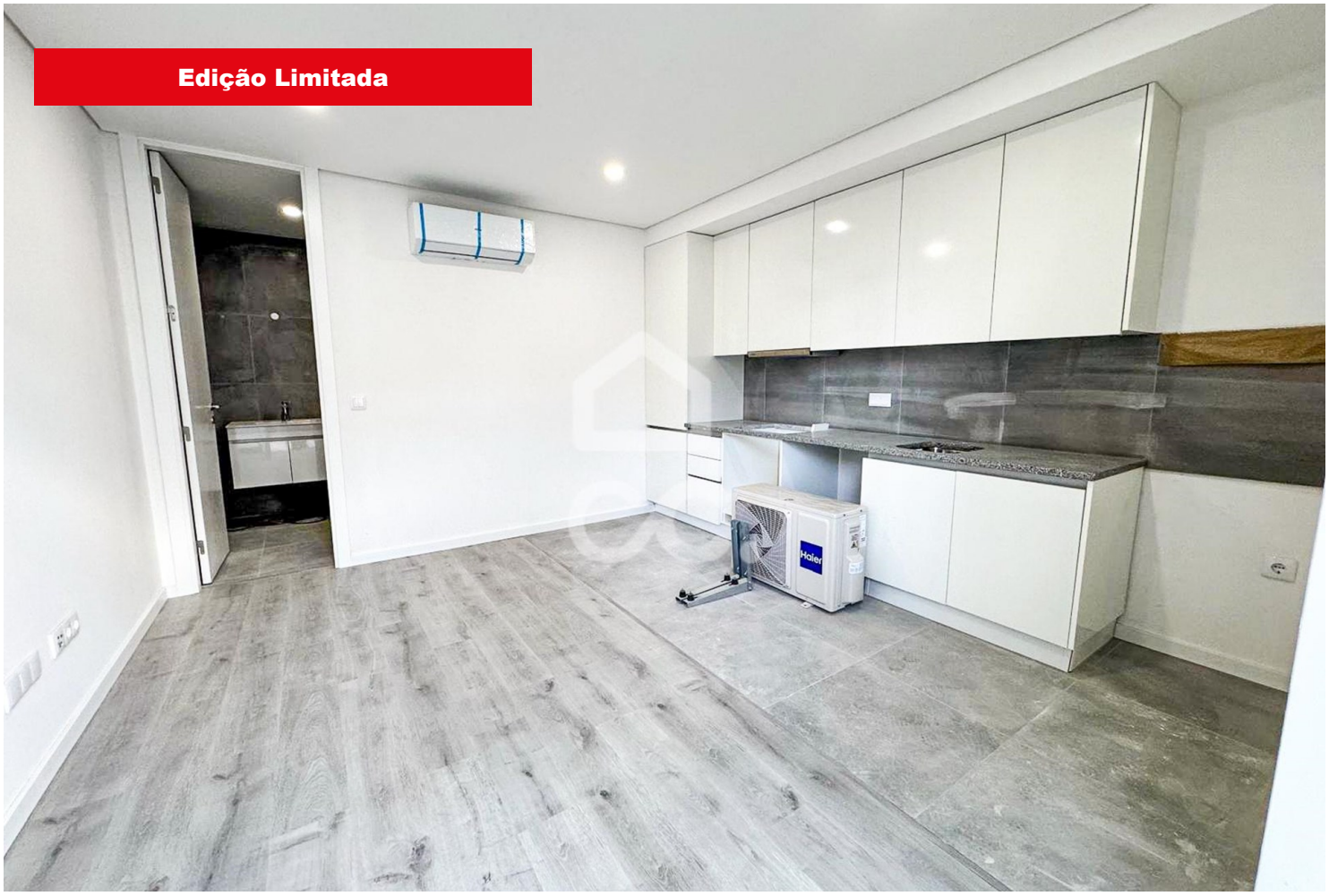

Apartamento T1

165 000 €

Repeses e São Salvador, Viseu

Referência: 353/A/02497

Inserido numa zona familiar repleta de serviços na sua envolvente, a escassos minutos do Instituto Politécnico de Viseu e a poucos minutos do Rossio, este imóvel pode ser o investimento que procura ou até mesmo para habitação própria. Tratando-se de uma transformação de loja para apartamento, este imóvel não deixa de oferecer todo o conforto que procura, tendo: sala e cozinha em conceito openspace, tendo a cozinha equipada com móveis, placa, forno e exaustor; Casa de banho completa; Quarto com roupeiros embutidos; Ar condicio

Voltainteira, Med. Imob. Lda.
APEMIP: 4170 / AMI: 8050 - Telefone: (+351) 232 484 090